PROJEKT ZAGOSPODAROWANIA TERENU

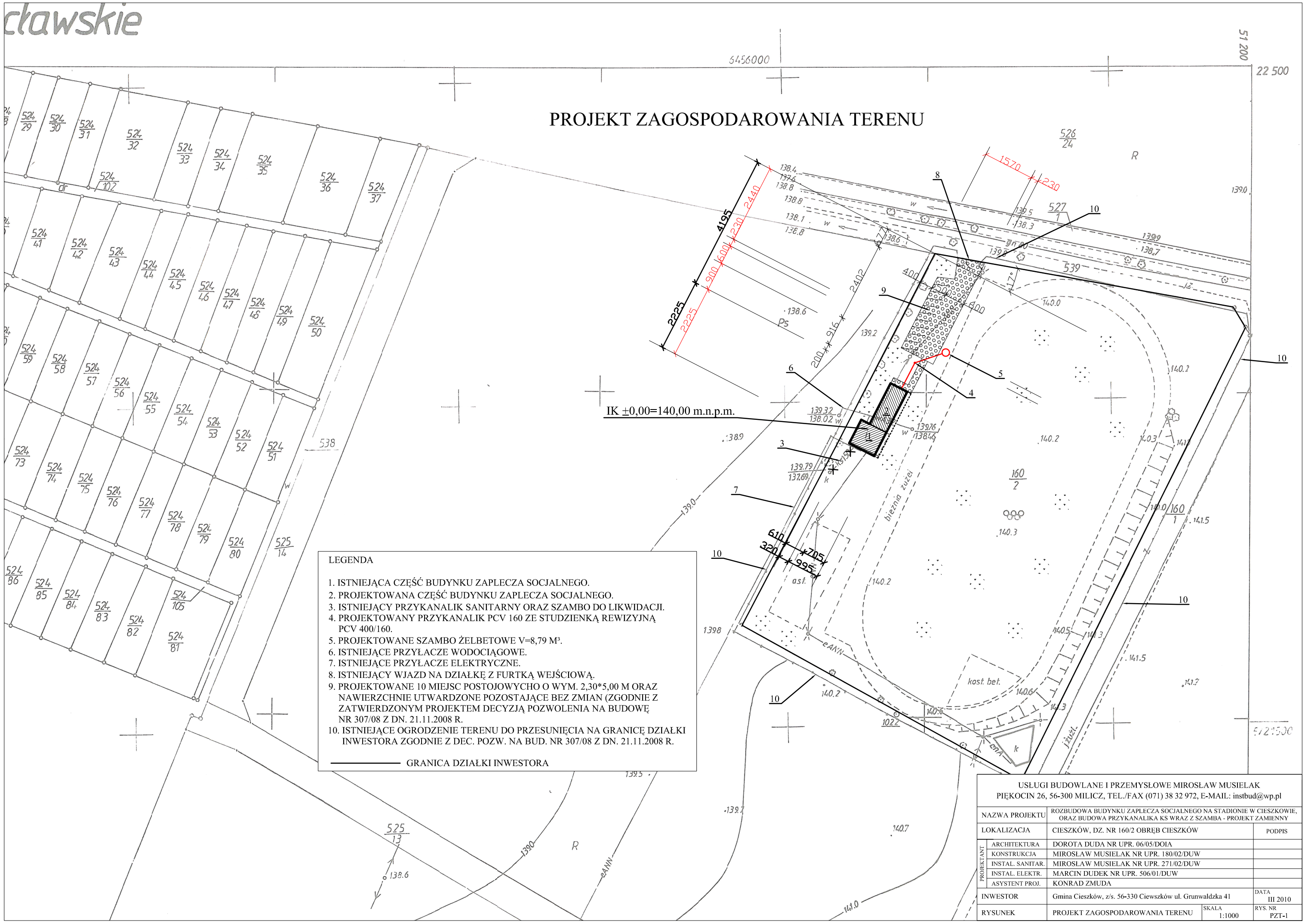

LEGENDA

1. ISTNIEJĄCA CZĘŚĆ BUDYNKU ZAPLECZA SOCJALNEGO.
2. PROJEKTOWANA CZĘŚĆ BUDYNKU ZAPLECZA SOCJALNEGO.
3. ISTNIEJĄCY PRZYKANALIK SANITARNY ORAZ SZAMBO DO LIKWIDACJI.
4. PROJEKTOWANY PRZYKANALIK PCV 160 ZE STUDZIENKĄ REWIZYJNĄ PCV 400/160.
5. PROJEKTOWANE SZAMBO ŻELBETOWE V=8,79 M³.
6. ISTNIEJĄCE PRZYŁACZE WODOCIĄGOWE.
7. ISTNIEJĄCE PRZYŁACZE ELEKTRYCZNE.
8. ISTNIEJĄCY WJAZD NA DZIAŁKĘ Z FURTKĄ WEJŚCIOWĄ.
9. PROJEKTOWANE 10 MIEJSC POSTOJOWYCHO O WYM. 2,30*5,00 M ORAZ NAWIERZCHNIE UTWARDZONE POZOSTAJĄCE BEZ ZMIAN (ZGODNIE Z ZATWIERDZONYM PROJEKTEM DECYZJĄ POZWOLENIA NA BUDOWĘ NR 307/08 Z DN. 21.11.2008 R.
10. ISTNIEJĄCE OGRODZENIE TERENU DO PRZESUNIĘCIA NA GRANICĘ DZIAŁKI INWESTORA ZGODNIE Z DEC. POZW. NA BUD. NR 307/08 Z DN. 21.11.2008 R.

GRANICA DZIAŁKI INWESTORA

USŁUGI BUDOWLANE I PRZEMYSŁOWE MIROSŁAW MUSIELAK
PIĘKOCIN 26, 56-300 MILICZ, TEL./FAX (071) 38 32 972, E-MAIL: instbud@wp.pl

NAZWA PROJEKTU	ROZBUDOWA BUDYNKU ZAPLECZA SOCJALNEGO NA STADIONIE W CIESZKOWIE, ORAZ BUDOWA PRZYKANALIKA KS WRAZ Z SZAMBA - PROJEKT ZAMIENNY		
LOKALIZACJA	CIESZKÓW, DZ. NR 160/2 OBRĘB CIESZKÓW		PODPIS
PROJEKTANT – ARCHITEKTURA	DOROTA DUDA NR UPR. 06/05/DOIA		
PROJEKTANT – KONSTRUKCJA	MIROSŁAW MUSIELAK NR UPR. 180/02/DUW		
PROJEKTANT – INSTAL. SANITAR.	MIROSŁAW MUSIELAK NR UPR. 271/02/DUW		
PROJEKTANT – INSTAL. ELEKTR.	MARCIN DUDEK NR UPR. 506/01/DUW		
PROJEKTANT – ASYSTENT PROJ.	KONRAD ZMUDA		
INWESTOR	Gmina Cieszków, z/s. 56-330 Ciewszków ul. Grunwaldzka 41		DATA III 2010
RYSUNEK	PROJEKT ZAGOSPODAROWANIA TERENU	SKALA 1:1000	RYS. NR PZT-1